



UNIVERSIDAD EUROAMERICANA
SECRETARÍA GENERAL
UNIDAD DE CONTROL DE ESTUDIOS
INSTRUCTIVO PARA REGISTRARSE COMO USUARIO EN EL
SISTEMA INTEGRAL DE GESTIÓN ACADÉMICA (SIGA)

Pasos a seguir para registrarse exitosamente en el SIGA:

1. Ubique en la página principal del SIGA la opción **Registro de Usuarios**, la cual presenta tres sub-opciones: Estudiantes, Docente y Personal Administrativo; tal como se muestra en la siguiente ventana:



- Haga clic sobre la opción que corresponda con su tipo de usuario (*Para efectos del presente Instructivo asumiremos que el usuario se registrará como Estudiante*). Una vez que haya efectuado clic sobre la opción Estudiante, se le mostrará el siguiente cuadro:

2. Escriba su número de Cédula de Identidad o Pasaporte y haga clic sobre el botón Registrarse.

- Si usted pulsa el botón Registrarse, sin haber escrito su número de cédula o pasaporte, se le mostrará el siguiente mensaje:

- Haga clic sobre el botón Aceptar e intente de nuevo.
- Si usted escribe un número de Cédula o Pasaporte que no se encuentre registrado en la Base de Datos del SIGA, se le mostrará el siguiente mensaje:



UNIVERSIDAD EUROAMERICANA
SECRETARÍA GENERAL
UNIDAD DE CONTROL DE ESTUDIOS
INSTRUCTIVO PARA REGISTRARSE COMO USUARIO EN EL
SISTEMA INTEGRAL DE GESTIÓN ACADÉMICA (SIGA)

Registro DENEGADO
Usted no es <<Estudiante>> de la Universidad Euroamericana

Aceptar

- En ese caso, salga del sistema y comuníquese con la Unidad de Control de Estudios.
- Si usted, ya se encuentra registrado como usuario del SIGA, se le mostrará el siguiente mensaje:

Usted ya está registrado como Estudiante en el SIGA

Aceptar

3. Una vez que su número de Cédula o Pasaporte haya sido aceptado por el sistema se le mostrará la siguiente ventana:

¡Bienvenid@!
DANIEL LEONARDO MARTINEZ SUAREZ
Para continuar con su registro complete el siguiente formulario

Su nombre de usuario para entrar al SIGA será:

dmartinez89

Escriba su contraseña

Confirme su contraseña

Escriba una pregunta de seguridad
(Sólo usted debe conocer la respuesta)

Escriba la respuesta a su pregunta de seguridad

Registrarse



UNIVERSIDAD EUROAMERICANA
SECRETARÍA GENERAL
UNIDAD DE CONTROL DE ESTUDIOS
INSTRUCTIVO PARA REGISTRARSE COMO USUARIO EN EL
SISTEMA INTEGRAL DE GESTIÓN ACADÉMICA (SIGA)

- Ingrese su contraseña, tomando en consideración los siguientes aspectos:
 - Mínimo 6 caracteres.
 - Máximo 16 caracteres.
 - Al menos una letra minúscula.
 - Al menos una letra mayúscula
 - Al menos un carácter numérico

MEMORICE SU CONTRASEÑA, NO LA ESCRIBA

4. Reescriba su contraseña. Si la contraseña introducida no coincide con la que usted escribió en el paso 3, el SIGA le mostrará el siguiente mensaje:

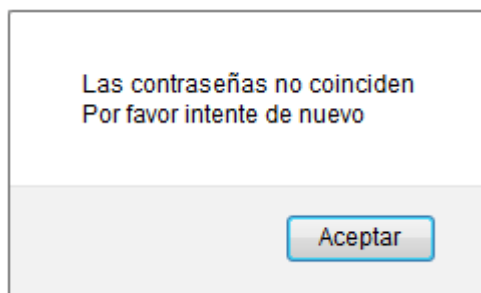

- Haga clic en **Aceptar** e intente de nuevo.
5. Escriba una pregunta de seguridad, usted dispone de 80 caracteres para procesar su pregunta. Asegúrese de la confidencialidad de la respuesta, si olvida su contraseña la respuesta a esta pregunta le permitirá disponer de una nueva.
6. Escriba la respuesta a la pregunta que formuló en el paso 5. Usted dispone de 30 caracteres para escribir su respuesta.

- Haga clic en el botón registrarse:

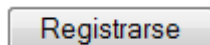

- Todos los campos solicitados son de carácter obligatorio. En caso de que usted haya dejado uno de los campos en blanco (contraseña, pregunta de seguridad o respuesta a su pregunta de seguridad); el SIGA le mostrará el siguiente mensaje:

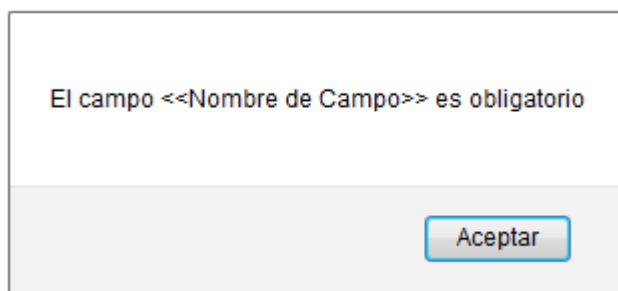



UNIVERSIDAD EUROAMERICANA
SECRETARÍA GENERAL
UNIDAD DE CONTROL DE ESTUDIOS
INSTRUCTIVO PARA REGISTRARSE COMO USUARIO EN EL
SISTEMA INTEGRAL DE GESTIÓN ACADÉMICA (SIGA)

El <<Nombre de Campo>> se sustituirá por uno de los siguientes valores:

- Contraseña.
- Pregunta de Seguridad.
- Respuesta a Pregunta de Seguridad

- Haga clic en **Aceptar** e intente nuevamente, escribiendo el campo que dejó en blanco.

- Si usted dejó en blanco el campo donde debía reescribir su contraseña, el SIGA le mostrará el siguiente mensaje.

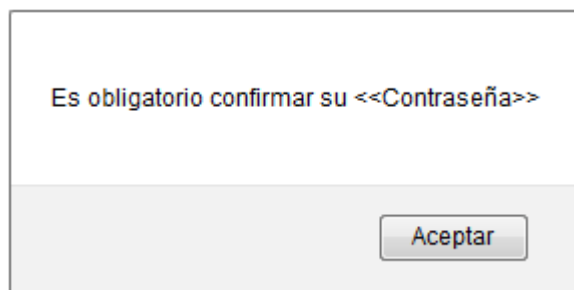

- Haga clic en el botón **Aceptar** y reescriba su contraseña.

- Si usted no dejó campos en blanco, el SIGA le mostrará el siguiente mensaje:

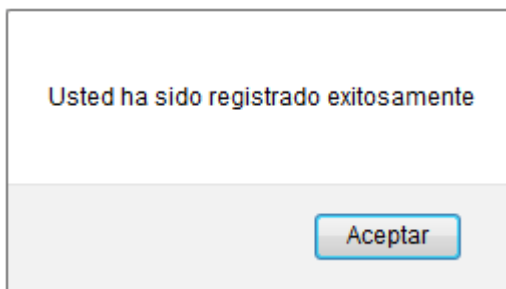

7. Al hacer clic en **Aceptar**, el SIGA cargará la página principal y usted podrá Iniciar Sesión, ingresando su Usuario y Contraseña.